

Relatório de Indicadores Financeiros¹

NÚCLEO DE ECONOMIA FINANCEIRA DA USP – NEFIN-FEA-USP (*)

Em 02/jan/2012 foram (teoricamente) investidos R\$ 100 em quatro carteiras *long-short* tradicionais da literatura de Economia Financeira. O Gráfico 1 apresenta a evolução dos valores das carteiras. (1) Carteira de Mercado: comprada em ações e vendida na taxa de

juros livre de risco; (2) Carteira Tamanho: comprada em ações de empresas pequenas e vendida em ações em empresas grandes; (3) Carteira Valor: comprada em ações de empresas com alta razão “valor contábil-valor de mercado” e vendida em ações de empresas com

baixa razão; (4) Carteira Momento: comprada em ações de empresas vencedoras e vendida em ações de empresas perdedoras. Para detalhes, visite o *site* do NEFIN, seção “Fatores de Risco”: <http://nefin.com.br/risk_factors.html>.

Gráfico 1 – Estratégias de Investimentos (Long - Short) (02/01/2012 – 15/07/2022)



Tabela 1

	Tamanho	Valor	Momento	Mercado
Semana	-1,13%	0,13%	1,39%	-3,22%
Mês atual	2,66%	-0,09%	-5,77%	-1,79%
Ano atual	-17,96%	15,62%	23,90%	-14,21%
2010-2022	-53,97%	11,47%	958,40%	-29,67%

O Gráfico 2 apresenta a evolução histórica do *dividend yield* do mercado acionário brasileiro: razão entre o total pago de dividendos nos últimos 12 meses pelas empresas e o valor total das empresas hoje. Essa é tradicionalmente uma variável estacionária (reverte à média) e é positivamente correlacionada com o retorno futuro esperado dos investidores. Ou seja, é alta em momentos ruins (de alto risco ou alta aver-

são ao risco), quando os investidores exigem retorno esperado alto para investir no mercado, e baixa em momentos bons. A Tabela 2 apresenta o inverso do *dividend yield*, conhecido como Razão Preço-Dividendo, de algumas empresas. Ordenam-se os papéis da última semana de acordo com essa medida e reportam-se os papéis com as dez maiores e dez menores Razões Preço-Dividendo.

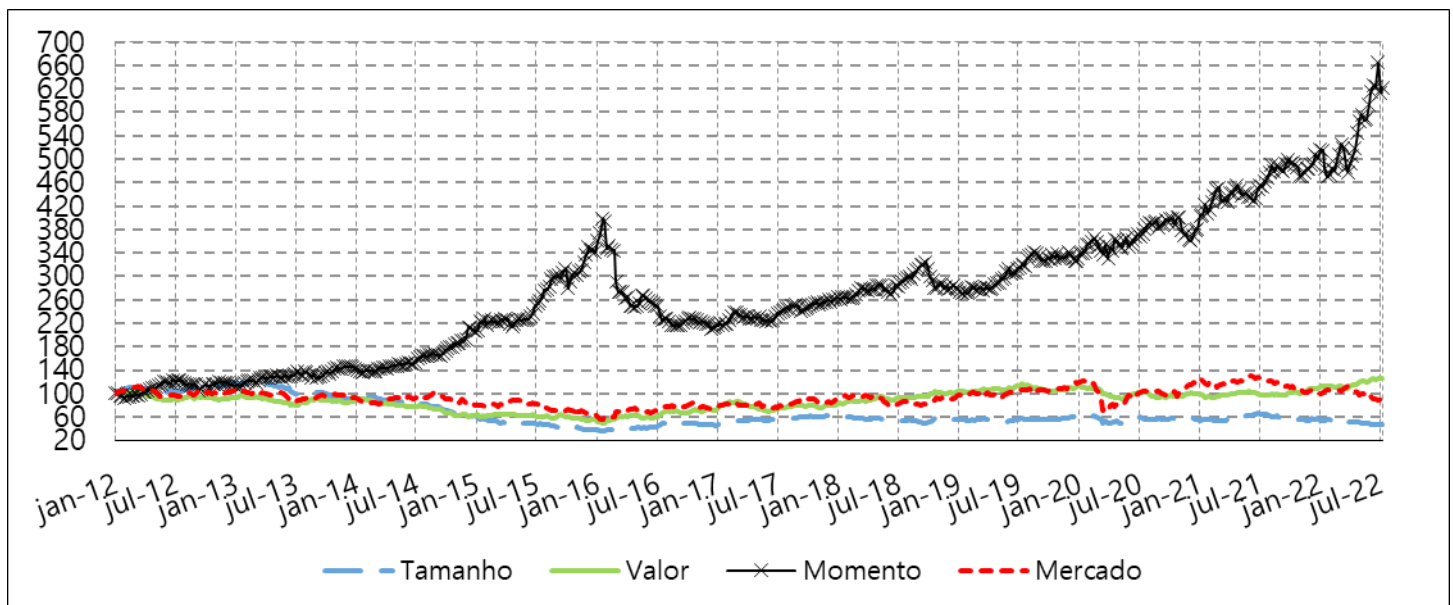
Gráfico 2 – Dividend Yield da Bolsa (01/01/2009 - 15/07/2022)



Tabela 2

Dez Maiores			Dez Menores	
	Papel	Preço-Dividendo	Papel	Preço-Dividendo
1.	CRFB3	923,27	PETR4	2,44
2.	RAIL3	804,53	BRAP4	3,05
3.	APER3	398,21	BRKM5	3,68
4.	PETZ3	385,96	USIM5	4,33
5.	HAPV3	326,32	AGRO3	4,86
6.	PTBL3	300,56	LAVV3	5,36
7.	ARZZ3	264,00	VALE3	5,67
8.	COCE5	256,47	LEVE3	6,27
9.	AESB3	215,22	MRFG3	6,70
10.	RADL3	202,03	DXCO3	7,17

O Gráfico 3 apresenta a evolução histórica do *short interest* do mercado acionário brasileiro e a taxa média de aluguel de ações. O *short interest* de uma empresa é dado pela razão entre a quantidade de ações em aluguel e a quantidade de ações *outstanding* da empresa. Mede assim o estoque de vendas a descoberto realizadas com as ações da empresa, tendendo a ser maior em momentos de expectativa de queda no valor da

empresa. O *short interest* do mercado, apresentado no gráfico, é a média (ponderada por valor) dos *short interest* individuais. A Tabela 3 reporta os cinco maiores *short interest* individuais e taxas de aluguel da semana passada, tanto em nível como primeira diferença (no caso deste último, são excluídos os papéis que tiveram variação negativa).

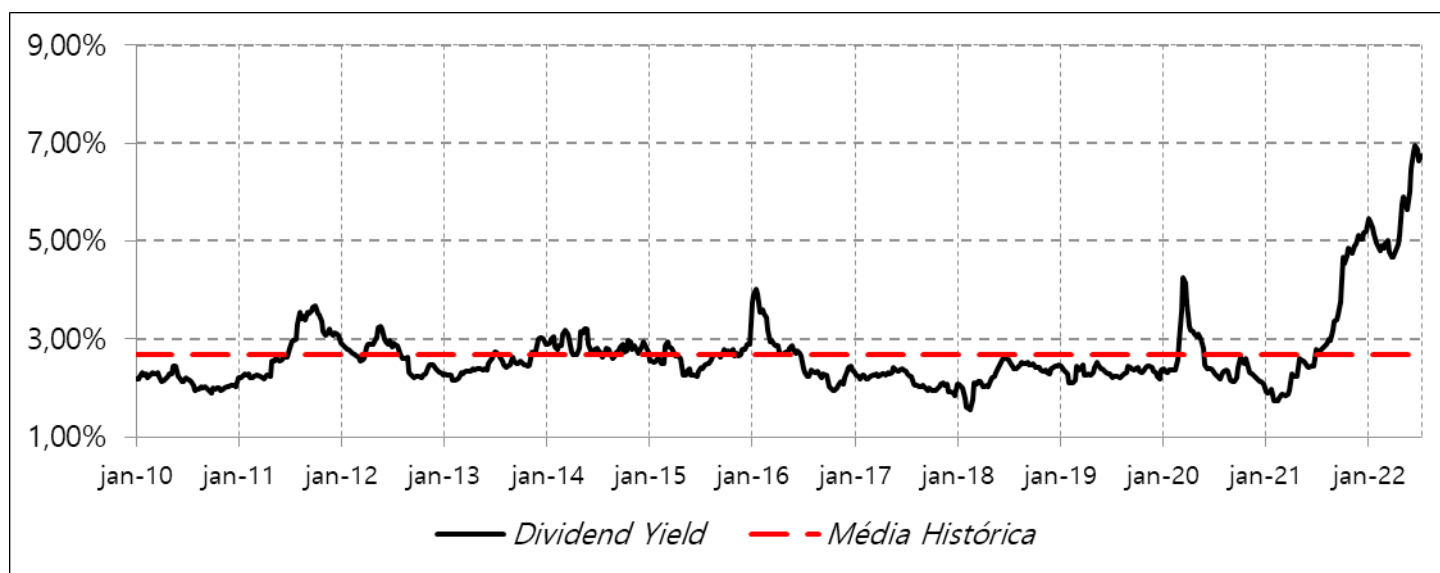
Gráfico 3 – Mercado de Aluguel de Ações (01/01/2013 - 14/07/2022)



Tabela 3

Cinco Maiores da Semana				
Short interest			Taxa de Aluguel	
1.	VIIA3	16,40%	TRAD3	44,44%
2.	IRBR3	14,57%	EZTC3	25,22%
3.	COGN3	10,93%	FHER3	25,07%
4.	CYRE3	10,12%	SHOW3	24,88%
5.	ALSO3	9,64%	MBLY3	18,33%
Variação no short interest			Variação na taxa de aluguel	
1.	AMER3	1,21%	EZTC3	10,54%
2.	CVCB3	1,05%	RCSL3	5,72%
3.	VIIA3	0,90%	ENGI3	4,50%
4.	OIBR3	0,75%	TEKA4	3,83%
5.	LREN3	0,62%	BRKM6	3,00%

O IVol-BR é um índice de volatilidade futura esperada para o mercado acionário brasileiro. É derivado do comportamento dos preços de opções sobre o IBOVES-PA. Já o VIX® é o índice de volatilidade futura esperada para o mercado americano calculado pela CBOE®.²

O Gráfico 4A apresenta ambas as séries. O Gráfico 4B apresenta a diferença entre os índices, capturando assim a evolução da incerteza especificamente local. Para detalhes, visite o site do NEFIN, seção “IVol-Br”: <http://nefin.com.br/volatility_index.html>.

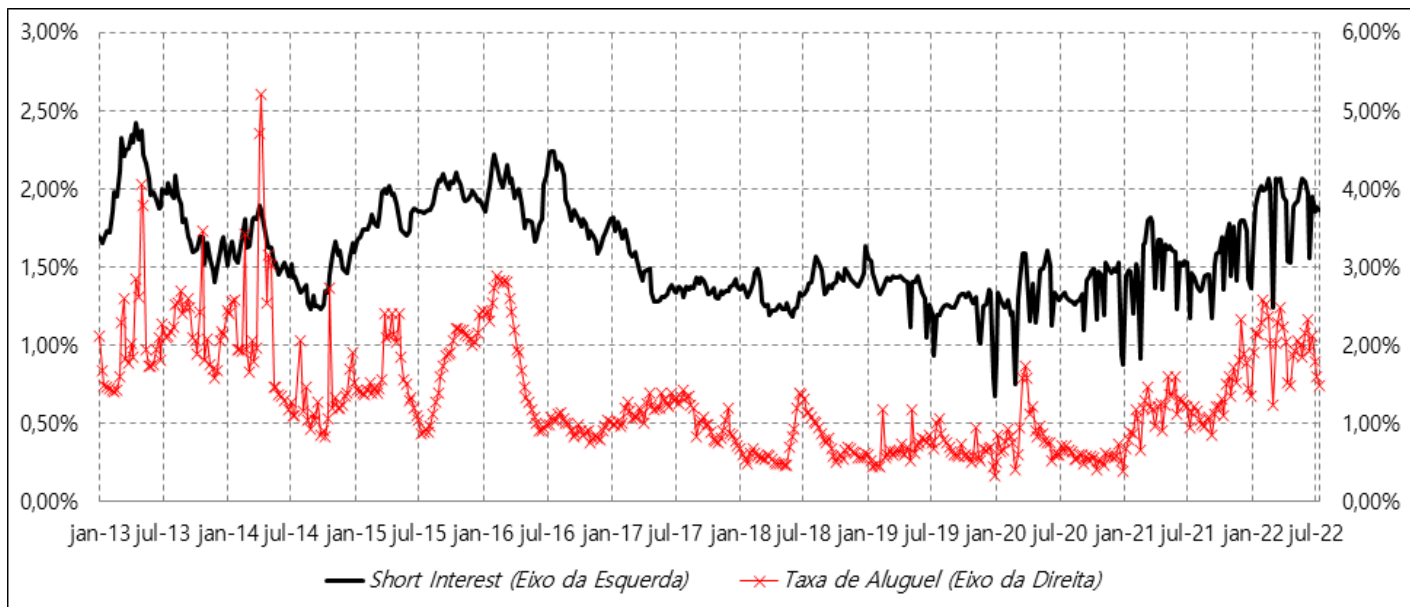
Gráfico 4 – Volatilidade Forward-Looking (01/08/2011 - 30/04/2022)

A

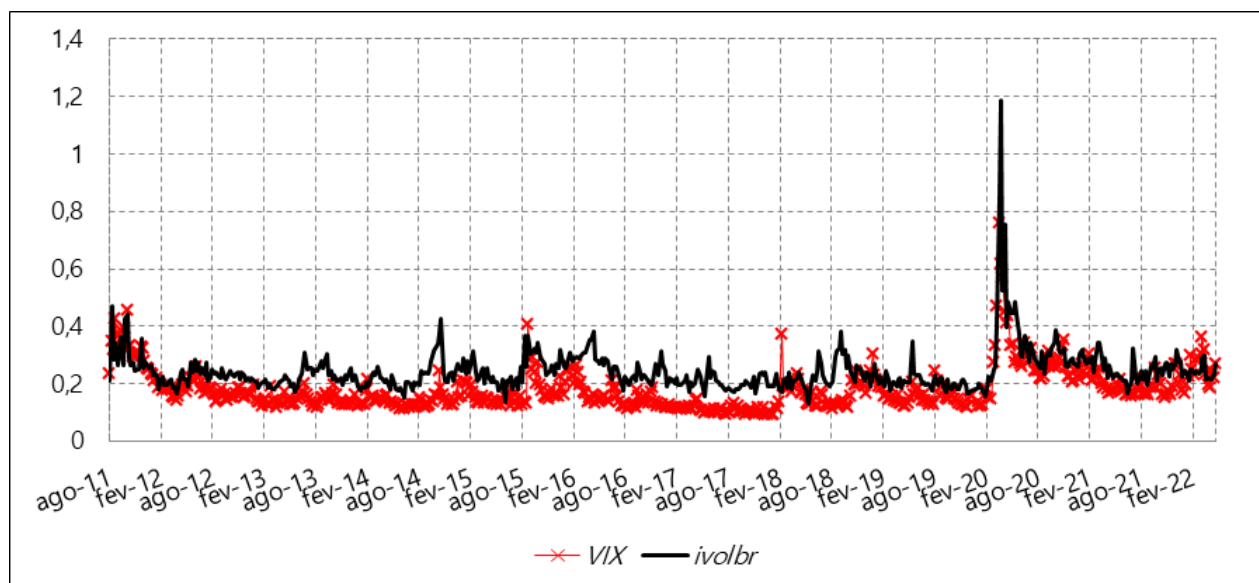

B

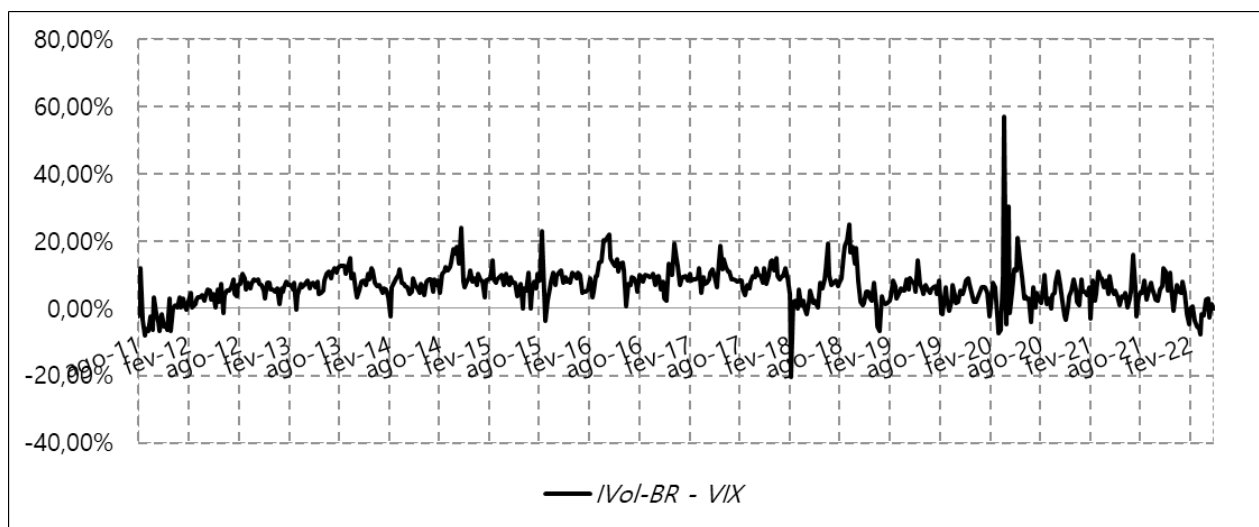

1 O NEFIN não se responsabiliza por qualquer dano ou perda ocasionada pela utilização das informações aqui contidas. Se desejar reproduzir total ou parcialmente o conteúdo deste relatório, está autorizado desde que cite este documento como fonte. O Nefin agradece à FIPE pelo apoio financeiro e material na elaboração deste relatório.

2 VIX® e CBOE® são marcas registradas da Chicago Board Options Exchange.

(*) <<http://nefin.com.br/>>.